センチュリー21グローバルホームおすすめ物件情報

中古 一戸建て 西区枇杷島3丁目

【学区】
- 枇杷島小学校
- 天神山中学校

【周辺環境】
- コンビニ…徒歩5分
- 郵便局…徒歩8分

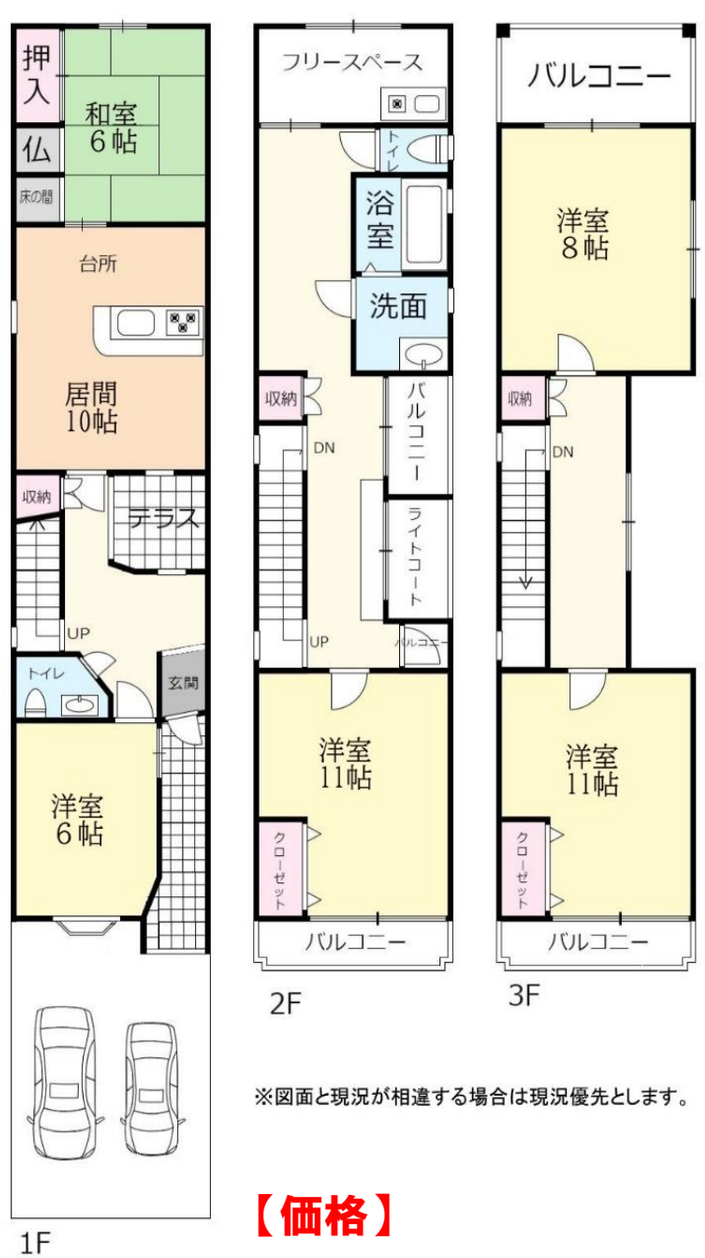

※図面と現況が相違する場合は現況優先とします。

◎おすすめポイント◎

①通勤・通学に便利な「東枇杷島」駅徒歩10分！

②名古屋市営バス「枇杷島四丁目」停徒歩1分

「栄」までバスで行けて乗り換え不要！！

<乗車例> 名古屋市営［左回り］西巡回 栄（名古屋市）行
「枇杷島四丁目」乗車24分⇒「栄」下車

内覧ご予約受付中！
【0120-57-6565】までお電話ください！
ホームページ「お問合せ」からも受付中です。

月々ご返済例

頭金0円

毎月返済68,977円

※35年返済 ※変動金利0.6%
※ボーナス払い0円

【価格】

2,580万円

【物件概要】●所在地/名古屋市西区枇杷島3丁目 ●交通/名鉄名古屋本線「東枇杷島」駅 徒歩10分
●構造/鉄骨造3階建 ●土地権利/所有権 ●地目/宅地 ●間取り/5DK
●土地面積/106.17㎡（32.11坪） ●建物面積/165.49㎡（50.06坪）●都市計画/市街化区域
●用途地域/第一種住居地域 ●建ぺい率/60% ●容積率/200% ●駐車場/2台分
●接道/南側公道に4.5m接面 ●築年月/1995年3月新築 ●現況/居住中 ●引渡日/相談
●設備/都市ガス・公営水道・公共下水 ●取引形態／専任 ●広告有効期限/令和2年3月末日

宅建業免許 愛知県知事(3)20699号 全日本不動産協会会員
CENTURY 21 グローバルホーム
センチュリー21の加盟店は、すべて独立・自営です。

お気軽にお問い合わせ下さい!
0120-57-6565
TEL.0562-46-6565 FAX.0562-46-6566

大府市 グローバルホーム 検索
スマートフォンサイトはこちらから
http://www.globalhome.aichi.jp/
〒474-0024
大府市朝日町三丁目5番地
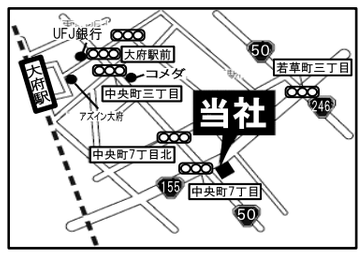
広告有効期限
令和2年3月末日