センチュリー21グローバルホームのおすすめ不動産情報

新築分譲住宅
Heartful-Town
名古屋市緑区尾崎山

オープンハウス開催!! この土曜・日曜

開催時間AM10:00～PM4:00
時間外、平日のご案内大歓迎です。

＊新型コロナウイルス感染拡大予防のため、接客時のマスク着用・アルコール消毒を実施しています。

★ご案内、予約優先 **0120-57-6565** までお気軽にご予約ください。（3密防止）

堂々完成!!

閑静な住宅街、陽当り良好！

見るだけ、聞くだけOKです。

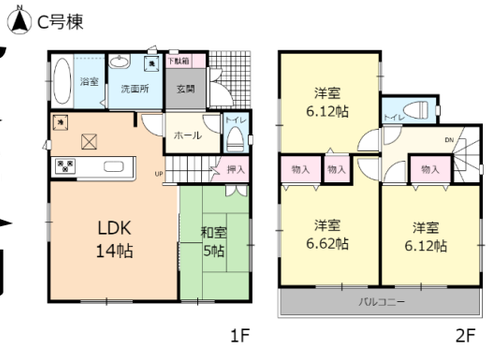

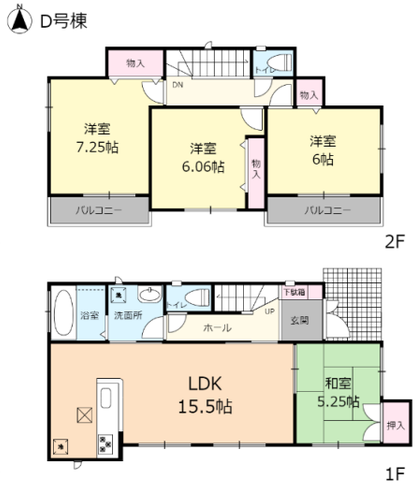

C号棟 3,290万円(税込)
◆土地面積 １１６.４９㎡(35.23坪)
◆建物面積 ８７.５８㎡(26.48坪)

B号棟 3,490万円(税込)
◆土地面積 １１１.７０㎡(33.78坪)
◆建物面積 ９６.２８㎡(29.11坪)

D号棟 3,590万円(税込)
◆土地面積 １２１.３３㎡(36.70坪)
◆建物面積 ９４.８３㎡(28.68坪)

学区 ：東丘小学校徒歩18分(1400m)
東陵中学校徒歩15分(1200m)
東丘保育園徒歩９分(700m)・さくらヶ丘保育園徒歩7分(500m)

フラット35S（長期固定金利のフラット35S対応物件）

＜物件概要＞
●所在地/名古屋市緑区鳴海町字尾崎山93-13,93-14 ●交通/名鉄本線「有松」駅徒歩約18分 市バス「尾崎山」停徒歩約4分
●土地権利/所有権 ●地目/宅地 ●都市計画/市街化区域 ●用途地域/第１種低層住居専用地域 ●建ぺい率/50%
●容積率/150% ●接道/東側６.０ｍ公道 ●土地面積/１１１．７０㎡（33.78坪）～１２１．３３㎡（36.70坪）
●建物面積/８７．５８㎡（26.48坪）～９６．２８㎡（29.11坪）●構造/木造2階建 ●築年月/令和３年３月末完成
●現況/完成済 ●確認番号/第ＨＰＡ-21-00396-1号他 ●設備/上下水道、都市ガス、中部電力 ●取引形態/仲介

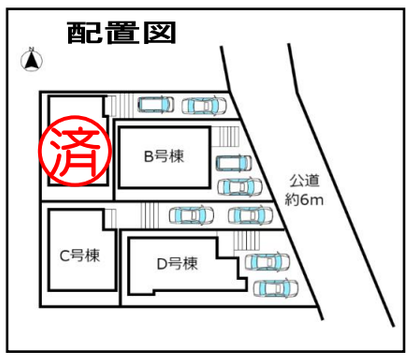

カーナビ入力：緑区鳴海町尾崎山９３－１２付近

頭金０円の場合

月々返済例 **59,142円**
※3,290万円借入 35年返済 ※ボーナス月加算166,524円

宅建業免許 愛知県知事(3)20699号 （公社）全日本不動産協会会員

〒474-0024
大府市朝日町三丁目５番地

CENTURY 21 グローバルホーム
センチュリー21の加盟店は、すべて独立・自営です。

有限会社グローバルホーム
☎ 0120-57-6565

大府市 グローバルホーム 検索
http://www.globalhome.aichi.jp/
FAX 0562-46-6566
スマートフォンサイトはこちらから

メールお問い合わせ 大歓迎! gho@globalhome.jp
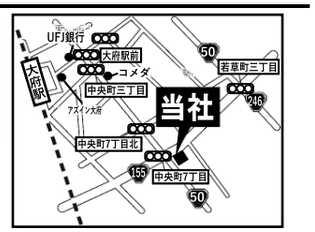
広告有効期限
令和3年4月末日