センチュリー21グローバルホームのおすすめ不動産情報

新築分譲住宅 -LiveleGarden.S- 大府市吉川町

ご案内会開催!!

今なら内外装ともにカラーセレクト等ＯＫです！

★現地案内、資料請求など **0120-57-6565** までお気軽にお電話ください。
担当者直通：０９０－３８３４－８９７２（水澤）

吉田小・大府南中学校区でお探し方必見です！

新着!!

落ち着いた静かな住環境！ 陽当り良好！

敷地間口広々・整形地！

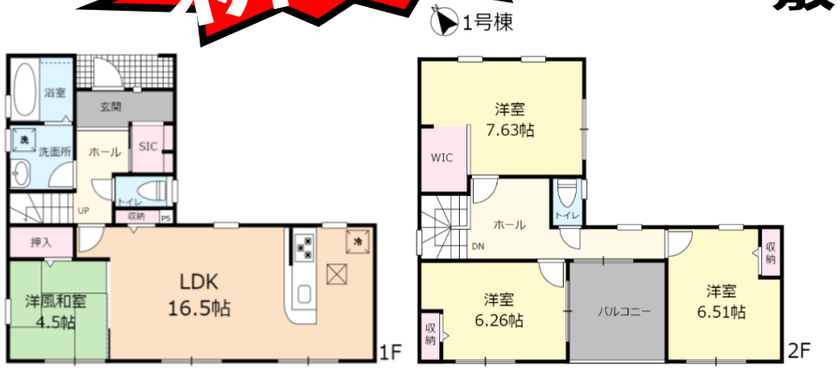

１号棟 **3,480**万円(税込)

◆土地面積　１４４.４７㎡(43.70坪)　◆建物面積　１０５.３６㎡(31.87

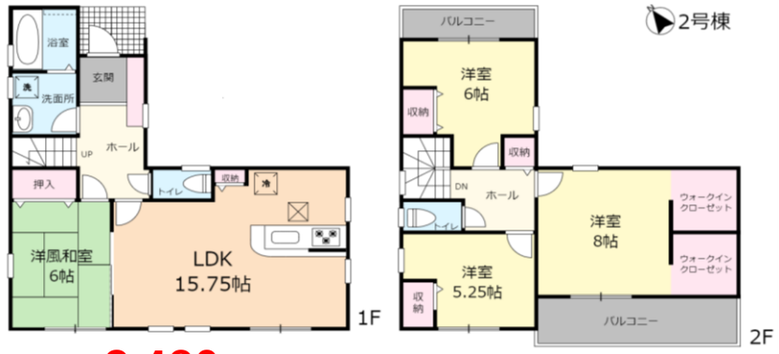

２号棟 **3,480**万円(税込)

◆土地面積　１３４.４９㎡(40.68坪)　◆建物面積　１０５.１８㎡(31.81坪)

学区：吉田小学校徒歩14分(1100m)　大府南中学校徒歩18分(1400m)

＜物件概要＞●所在地/大府市吉川町４丁目172-1　●交通/知多バス「西ノ池」停徒歩約４分
●構造/木造2階建　●土地権利/所有権　●地目/宅地　●都市計画/市街化区域
●用途地域/第１種住居地域　●建ぺい率/60%　●容積率/200%　●接道/北側公道約5.0m
●築年月/令和３年８月完成予定　●現況/造成中　●確認番号/確認サービス第KS121-0410-52875号他
●設備/上下水道,中部電力,都市ガス　●取引形態/仲介

フラット35S（長期固定金利のフラット35S対応物件）

頭金０円の場合

月々返済例 **65,479円**

※3,480万円借入　35年返済　※ボーナス月加算158,595円

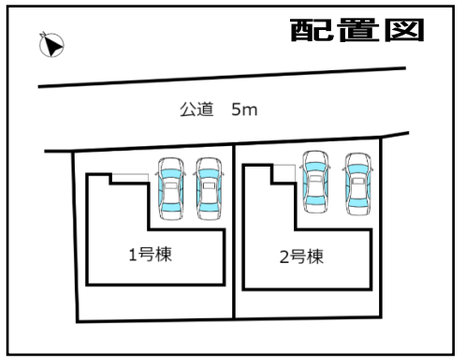

★次期新築分譲予定のご案内♪！

◎大府市吉田町　限定1棟！
◎分譲予定価格：3,480万円（税込）
◎土地約52坪、建物約30坪 4LDK
◎駐車場3台分　（仲介）

◆お気軽にお問い合わせください。

宅建業免許　愛知県知事(3)20699号　（公社）全日本不動産協会会員

CENTURY 21 グローバルホーム
センチュリー21の加盟店は、すべて独立・自営です。

〒474-0024
大府市朝日町三丁目５番地

有限会社グローバルホーム

大府市　グローバルホーム　検索
http://www.globalhome.aichi.jp/
FAX 0562-46-6566

スマートフォンサイトはこちらから

☎0120-57-6565

メールお問い合わせ 大歓迎! gho@globalhome.jp
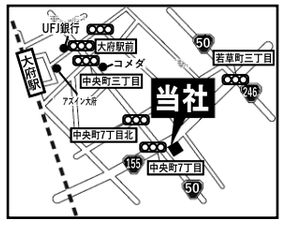
広告有効期限
令和3年5月末日