センチュリー21グローバルホームのおすすめ不動産情報

新築分譲住宅
Heartful-Town
名古屋市緑区尾崎山
全4棟

「ＣＥＮＴＵＲＹ 21 春の新生活応援フェア開催中！」

現地説明会開催!! 2月27日(土)・28日(日)

＊建築中につき近隣にて同施工会社の完成建物をご覧いただけます。

開催時間AM10:00～PM4:00
時間外、平日のご案内大歓迎です。

東丘小学校・東陵中学校区でお探し方必見です！

着工しました!!

2,990万円～

住宅ローン減税
控除期間延長決定!
令和3年11月末まで

A号棟

D号棟

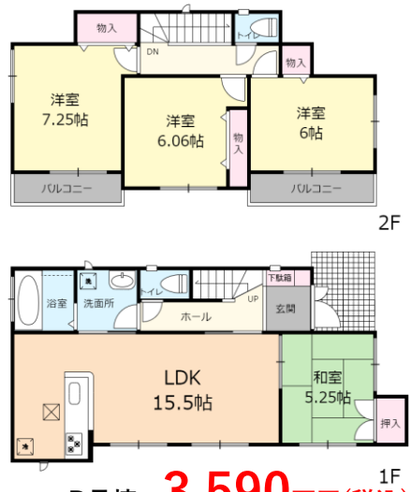

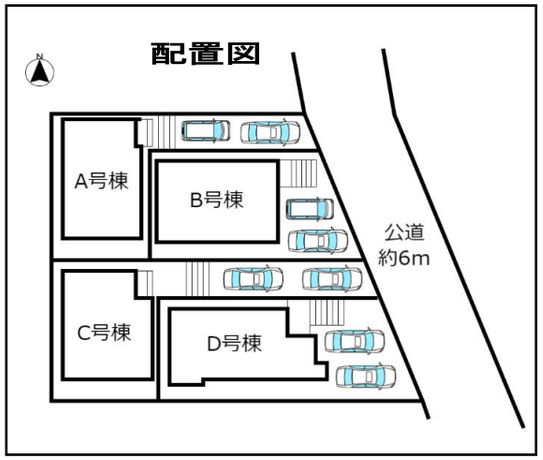

A号棟 2,990万円(税込)

◆土地面積　１０４.４０㎡(31.58坪◆建物面積　９１.１０㎡(27.54坪)

B号棟 3,490万円(税込)　**C号棟 3,290万円(税込)**

D号棟 3,590万円(税込)

◆土地面積　１２１.６０㎡(36.78坪)
◆建物面積　９４.８３㎡(28.68坪)

耐震等級3
(最高等級)
を取得

学区 ：東丘小学校徒歩18分(1400m)
東陵中学校徒歩15分(1200m)
東丘保育園徒歩９分(700m)・さくらヶ丘保育園徒歩7分(500m)

フラット35S（長期固定金利のフラット35S対応物件）

＜物件概要＞
●所在地/名古屋市緑区鳴海町字尾崎山93-13,93-14　●交通/名鉄本線「有松」駅徒歩約18分　市バス「尾崎山」停徒歩約4分
●土地権利/所有権　●地目/宅地　●都市計画/市街化区域　●用途地域/第１種低層住居専用地域　●建ぺい率/50%
●容積率/150%　●接道/東側６.０m公道　●土地面積/１０４．４０㎡（31.58坪）～１２１．６０㎡（36.78坪）
●建物面積/８７．５８㎡（26.48坪）～９６．２８㎡（29.11坪）●構造/木造2階建　●築年月/令和３年４月完成予定
●現況/建築中 ●確認番号/第ＨＰＡ-21-00395-1号他　●設備/上下水道、都市ガス、中部電力　●取引形態/仲介

頭金０円、ボーナス払い０円の場合

月々返済例 **78,944円**

※2,990万円借入　35年返済　※ボーナス月加算０円

宅建業免許　愛知県知事(3)20699号　（公社）全日本不動産協会会員

〒474-0024
大府市朝日町三丁目５番地

CENTURY 21 グローバルホーム
センチュリー21の加盟店は、すべて独立・自営です。

有限会社グローバルホーム
☎0120-57-6565

大府市　グローバルホーム　検索
http://www.globalhome.aichi.jp/
FAX 0562-46-6566

スマートフォンサイトはこちらから

メールお問い合わせ 大歓迎! gho@globalhome.jp

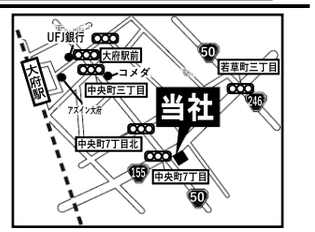

広告有効期限
令和3年3月末日